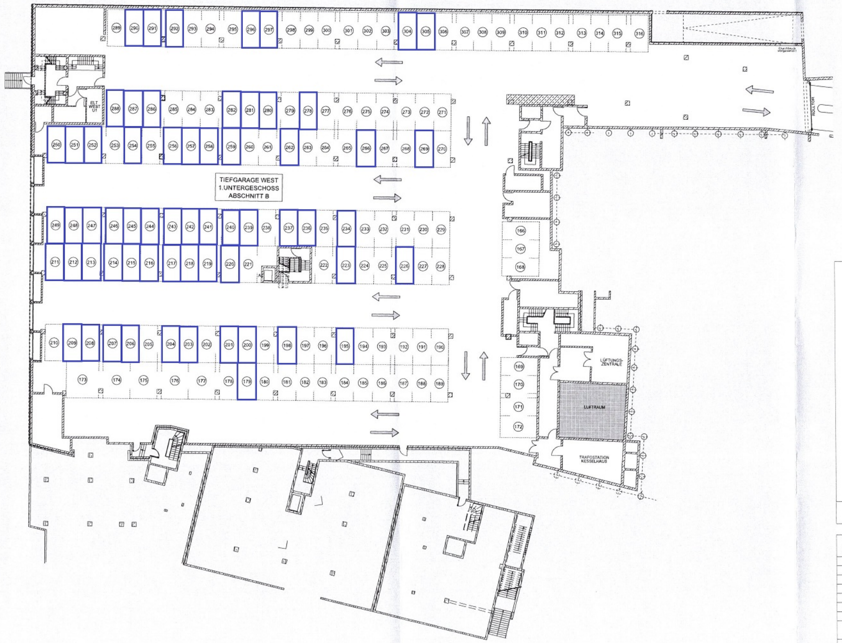

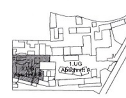

$\pm$ 0.00 = 56.50 üNN

Planverfasser
KEC Planungsgesellschaft mbH, Salzufer 08, 10587 Berlin

Gegenstand
Grundriss Tiefgarage WEST
1. Untergeschoss (-1-Ebene)
Abschnitt B - Stellplätze 166-316

Massstab 1:250

Bauvorhaben
556/4 635 Stellplätze B-Viktoria Quartier/4 - Tiefgarage

AUSFERTIGUNG

H/B = 594 / 841 (0.50m²)

Allplan 2008